смт. Більшівці
Більшівцівська селищна територіальна громада
Івано-Франківський район
Івано-Франківська область

Івано-Франківська область
Схема планування території
Проектний план
(основне креслення, фрагмент)
Івано-Франківський район
Більшівцівська селищна територіальна громада

Умовні позначення

- Межа Івано-Франківської області
- Межа Івано-Франківського району
- Межа територіальних громад Івано-Франківського району
- Більшівцівська селищна територіальна громада

Умовні позначення

МЕЖІ
- ДЕРЖАВНОГО КОРДОНУ
- ОБЛАСТІ
- АДМІНРАЙОНІВ
- НАСЕЛЕНИХ ПУНКТІВ

ТЕРИТОРІЇ
- МІСТ
- СЕЛИЩ МІСЬКОГО ТИПУ
- СІЛ
- ДАЧІ
- ЛІСІВ
- ПРИРОДО-ЗАПОВІДНОГО ФОНДУ
- ОХОРОННОЇ ЗОНИ ОБ'ЄКТУ ПЗФ
- ВОДНИХ ОБ'ЄКТІВ

ЦЕНТРИ СИСТЕМ РОЗСЕЛЕННЯ
- РЕГІОНАЛЬНОЇ СИСТЕМИ РОЗСЕЛЕННЯ
- МІЖРАЙОННОЇ (локальної) СИСТЕМИ РОЗСЕЛЕННЯ
- РАЙОННОЇ СИСТЕМИ РОЗСЕЛЕННЯ

ФУНКЦІОНАЛЬНЕ ЗОНУВАННЯ ТЕРИТОРІЇ ЗА ВИДАМИ ПЕРЕВАЖНОГО ВИКОРИСТАННЯ
- ЗОНА УРБАНІЗАЦІЇ
- ЗОНА СІЛЬСЬКОГОСПОДАРСЬКОГО ВИКОРИСТАННЯ
- ЗОНА ВПЛИВУ ТРАНСПОРТНИХ ВУЗЛІВ
- ПЕРСПЕКТИВНОЇ ЗМІНИ ФУНКЦІОНАЛЬНОГО ВИКОРИСТАННЯ ВЗДОВЖ ОСНОВНОЇ ДОРОЖНЬОЇ МЕРЕЖІ
- ПРИМІСЬКА ЗОНА МІСТА ІВАНО-ФРАНКІВСЬКА
- ГІРСЬКО-РЕКРЕАЦІЙНІ КОМПЛЕКСИ ТА ЇХНІ ЦЕНТРИ
- РЕКРЕАЦІЙНО-ТУРИСТИЧНІ ЗОНИ ТА ЇХНІ ЦЕНТРИ
- ОЗДОРОВЧІ ЦЕНТРИ

ТРАНСПОРТ
- АВТОМОБІЛЬНИЙ ТРАНСПОРТНИЙ КОРИДОР
- АЛЬТЕРНАТИВНІ ДОРОГИ

АВТОМОБІЛЬНІ ДОРОГИ ДЕРЖАВНОГО ЗНАЧЕННЯ
- МІЖНАРОДНІ
- НАЦІОНАЛЬНІ
- РЕГІОНАЛЬНІ
- ТЕРИТОРІАЛЬНІ
- МАГІСТРАЛЬНІ ВУЛИЦІ
- ІНШІ ДОРОГИ
- КАНАТНА ДОРОГА

ЗАЛІЗНИЧНІ ЛІНІЇ:
- ОДНОКОЛІЙНІ
- ДВОКОЛІЙНІ
- ЄВРОПЕЙСЬКА КОЛІЯ (1435 мм)
- ВУЗЬКА КОЛІЯ (750 мм)
- ЗАЛІЗНИЧНІ СТАНЦІЇ
- ЕЛЕКТРИФІКАЦІЯ
- АВТОСТАНЦІЇ
- ПЛЯХОПРОВОДИ
- ТРАНСПОРТНІ РОЗВ'ЯЗКИ В РІЗНИХ РІВНЯХ

ПУНКТИ ПРОПУСКУ:
- АВТОМОБІЛЬНИЙ
- АВІАЦІЙНИЙ
- АЕРОПОРТ
- АЕРОДРОМ ДЛЯ МАЛОЇ АВІАЦІЇ
- ГЕЛІКОПТЕРНИЙ МАЙДАНЧИК
- ПУНКТИ АВТОСЕРВІСУ
- АВТОСТОЯНКИ ДЛЯ ВАНТАЖНОГО ТРАНСПОР
- ЛОГІСТИЧНІ ЦЕНТРИ

ЕНЕРГОПОСТАЧАННЯ
- ТЕПЛОВІ ЕЛЕКТРОСТАНЦІЇ (ТЕС, ТЕЦ, БЛОК-СТАНЦІЇ)
- СОНЯЧНІ ЕЛЕКТРОСТАНЦІЇ (СЕС)
- ГІДРОЕЛЕКТРОСТАНЦІЇ (малі-ГЕС)
- ЕЛЕКТРОПІДСТАНЦІЇ НАПРУГОЮ 330кВ
- ЕЛЕКТРОПІДСТАНЦІЇ НАПРУГОЮ 220кВ
- ЕЛЕКТРОПІДСТАНЦІЇ НАПРУГОЮ 110кВ
- ПОВІТРЯНІ ЛІНІЇ ЕЛЕКТРОПЕРЕДАЧІ 750кВ
- ПОВІТРЯНІ ЛІНІЇ ЕЛЕКТРОПЕРЕДАЧІ 400кВ
- ПОВІТРЯНІ ЛІНІЇ ЕЛЕКТРОПЕРЕДАЧІ 330кВ
- ПОВІТРЯНІ ЛІНІЇ ЕЛЕКТРОПЕРЕДАЧІ 220кВ
- ПОВІТРЯНІ ЛІНІЇ ЕЛЕКТРОПЕРЕДАЧІ 110кВ
- КОМПРЕСОРНА СТАНЦІЯ
- НАСОСНА СТАНЦІЯ НА НАФТОПРОВОДАХ
- НАФТОВІ РОДОВИЩА
- ГАЗОНАФТОВІ РОДОВИЩА
- ГАЗОНАФТОКОНДЕНСАТНІ РОДОВИЩА
- ГАЗОКОНДЕНСАТНІ РОДОВИЩА
- ГАЗОВІ РОДОВИЩА
- ПІДЗЕМНІ СХОВИЩА ГАЗУ
- ГАЗОПЕРЕРОБНИЙ ЗАВОД
- НАФТОПЕРЕРОБНИЙ ЗАВОД
- ЗАВОД "ХЛОРВІНІЛ"
- ГАЗОРОЗПОДІЛЬНА СТАНЦІЯ
- МАГІСТРАЛЬНИЙ ГАЗОПРОВІД
- НАФТОПРОВІД
- ПРОДУКТОПРОВІД

Схема розташування населеного пункту в системі розселення

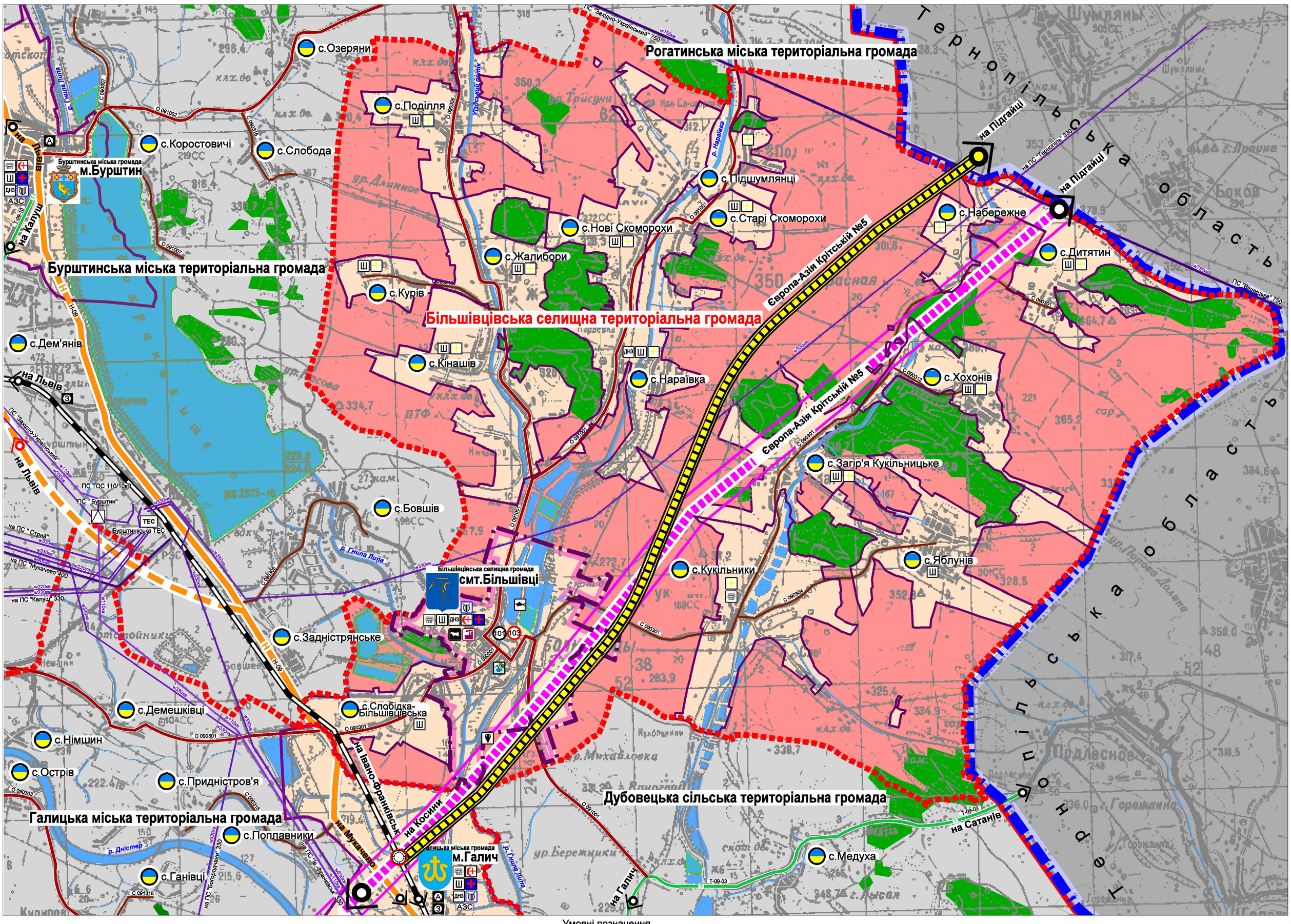

Умовні позначення

Існуючі	Проектні	
		Межі
		Області
		Територіальних громад
		Населених пунктів
		смт. Більшівці
		Меліоровані землі
		Річки, струмки, канави, ставки
		Водойми що входять в ГНПП
		Транспортна розв'язка в різних

Транспортна інфраструктура
- Автомобільні транспортні коридори (відповідно планіровки Ів-Фр обл. 2017р)
- Автомобільні транспортні коридори (уточнений даним проектом 2021рік)
- Національна автомобільна дорога державного значення
- Територіальна автомобльна дорога державного значення
- Місцева автомобільна дорога обласного значення
- Місцева автомобільна дорога районного значення
- Залізнична колія
- Автобусна станція
- Залізнична станція
- Автозаправнв станція
- Транспортна розв'язка в різних рівнях

Інженерна інфраструктура
- Трансформаторна підстанціія
- Теплова електростанція
- Повітряна лінія електропередач
- Транзитні,магістральні газопроводи на території Більшівцівської ТГ відсутні

Території
- Населених пунктів
- Більшівцівської селищної територіальної громади
- Територіальних громад
- Тернопільської області
- Галицького Національного Природного Парку (Смарагдова мережа)

Об'єкти
- Пам'ятки архітектури та містобудування
- Пам'ятки археології
- Парк-пам'ятка садово-паркового мистецтва
- Пожежне депо
- Загальноосвітні навчальні заклади
- Дитячий садок
- Позашкільний навчальний заклад
- Станція швидкої медичної допомоги
- Медичні заклади (ФАП)
- Медичні заклади (амбулаторія)
- Лікарня
- Промислові підприємства
- Об'єкт рибного господарства
- Місце захоронення трупів тварин

ПРОЗЕМ	Об'єкт:	Генеральний план смт.Більшівці Більшівцівської селищної ради Івано-Франківського району	
	Креслення:	Схема розташування населеного пункту в системі розселення	
Директор		Дерев'ай І.І	Масштаб 1:25000
Гол. архітектор проекту		Стоян Б.Б.	Аркуш №1
Архітектор		Стоян Б.Б	Дата: 2021р